

## PROFESORES

### Dr. Fernando Jiménez Díaz

Especialista en Medicina de la Educación Física y el Deporte. Director de la Unidad de Valoración y Diagnóstico del Alto Rendimiento Deportivo de la Facultad de CC. del Deporte. Fundador y director del Curso de Medicina y Traumatología del Deporte (Toledo). Director Cátedra Internacional de Ecografía Músculo-Esquelética de la Universidad Católica de Murcia

### Dr. Víctor Encinas Tobajas

Facultativo especialista de Radiodiagnóstico musculoesquelético. H.U. Virgen del Rocío (Sevilla)

### Dr. Sergio Tejero García

Facultativo Especialista COT. H.U. Virgen del Rocío de Sevilla. Especialista Medicina de la Educación Física y el Deporte. Profesor Asociado del Departamento de Cirugía Universidad de Sevilla

### Dr. José F. Lirola Criado

Facultativo Especialista COT. Orthopediatría. Sevilla

### Dr. Juan José Gil Álvarez

Coordinador Unidad Miembro Superior y Nervio Periférico, COT H.U. Virgen del Rocío de Sevilla

### Dr. Mercedes Vallejo Márquez

Facultativo especialista de Radiodiagnóstico musculoesquelético H. Viamed Santa Ángela de la Cruz, Sevilla

## INFORMACIÓN

### FECHA:

■ 23 y 24 de Marzo de 2018

### DURACIÓN Y Nº DE PLAZAS:

■ 25 plazas  
■ La admisión se realizará por orden de preinscripción.

### LUGAR DE CELEBRACIÓN:

■ Hotel AC Ciudad de Sevilla, Avd. Manuel Siurot, 25. 41013 Sevilla

### INSCRIPCIÓN:

■ La inscripción se deberá realizar desde la web, [www.portalsato.es](http://www.portalsato.es) En dicha web, tendrán acceso al boletín de inscripción online, el cual deberán cumplimentar y enviar.

■ Socio SATO 375 euros ■ No Socio SATO 450 euros

■ Ingreso en: ES73 0049 1898 35 2110221160

■ Enviar la copia de la transferencia a: [secretaria@eventosmce.es](mailto:secretaria@eventosmce.es)

■ La inscripción incluye cafés y almuerzo de trabajo. IVA incluido

### SECRETARÍA TÉCNICA:



Management Consulting & Events

Teléfono: 954 417 108 - 607 012 720

[secretaria@eventosmce.es](mailto:secretaria@eventosmce.es)

[secretaria@portalsato.es](mailto:secretaria@portalsato.es)

[www.portalsato.es](http://www.portalsato.es)

# IV CURSO AVANZADO SATO DE ECOGRAFÍA MUSCULOESQUELÉTICA PARA COT

Sevilla 23-24 Marzo 2018

### Organiza:

Sociedad Andaluza de Traumatología y Ortopedia  
Hospital Universitario Virgen del Rocío de Sevilla

### Sede

Hotel AC Ciudad de Sevilla  
Avd. Manuel Siurot, 25  
41013 Sevilla

Solicitada acreditación a la  
Fundación San Pablo Andalucía CEU



CEU

Fundación San Pablo  
Andalucía

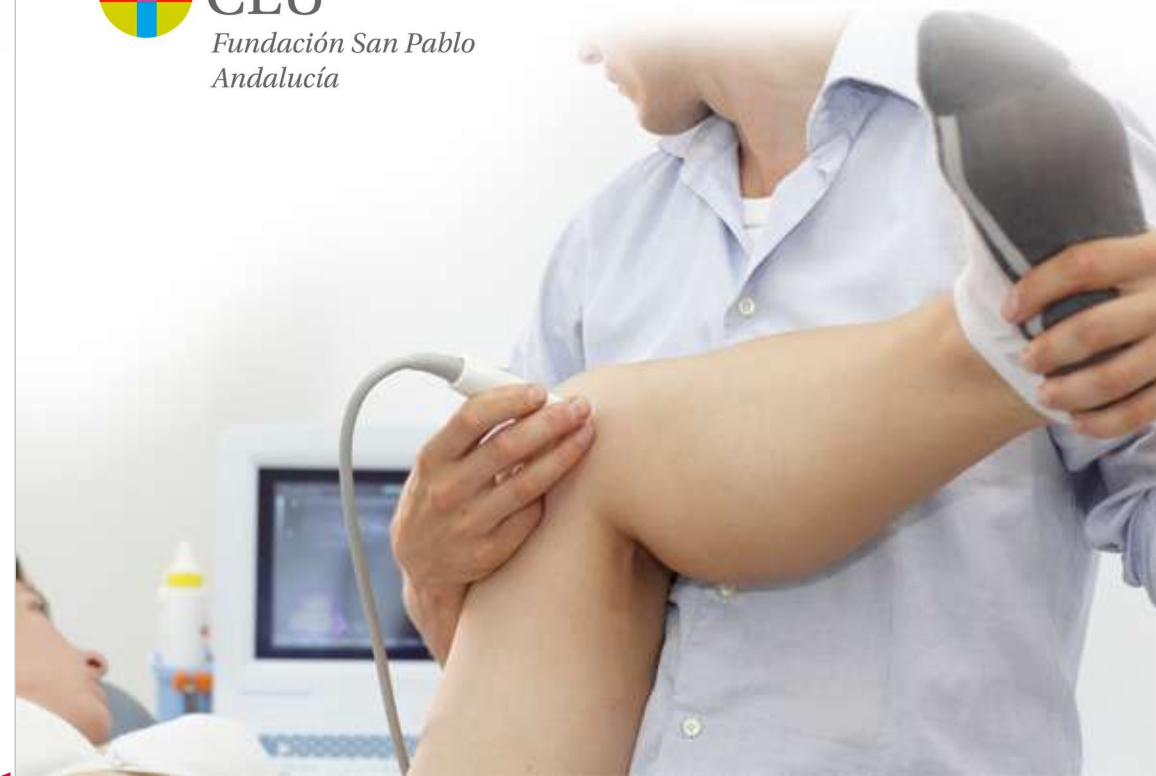

## IV CURSO AVANZADO SATO DE ECOGRAFÍA MUSCULOESQUELÉTICA PARA COT

VIERNES 23 MARZO 2018

- 16:00H. **Bienvenida y presentación del curso**  
**Dr. Pedro Cano Luis**  
Jefe UGC. COT y Reumatología. Hospital Virgen del Rocío, Sevilla  
**Dr. Sergio Tejero García**  
COT. Hospital Virgen del Rocío, Sevilla  
**Dr. Juan José Gil Álvarez**  
COT. Hospital Virgen del Rocío, Sevilla
- 16:30-16:45H. **Introducción al curso. ¿Qué puede aportar la ecografía en la práctica asistencial del traumatólogo?**  
**Dr. Sergio Tejero García**
- 16:45-17:00H. **Fundamentos de la ecografía. Principios físicos**  
**Dr. Víctor Encinas Tobajas**
- 17:00-17:15H. **Principales ajustes de la imagen (profundidad, frecuencia, ganancia...)**  
**Dr. José F. Lirola Criado**
- 17:15-17:30H. **Patrones ecográficos normales: tendón, ligamento, cartílago, músculo, nervios y vasos**  
**Dr. Juan José Gil Álvarez**
- 17:30-17:45H. **Patrones ecográficos patológicos: tendinopatías, tenosinovitis, ruptura muscular... (patrones generales)**  
**Dr. Víctor Encinas Tobajas**
- 17:45-18:15H. **Pausa - Café**
- 18:15-20:00H. **Prácticas Ecográfica iniciación**  
**Objetivo:**  
Iniciación al manejo del ecógrafo. Ajuste de la imagen. Identificación de los principales artefactos. Identificación de las principales estructuras explorables en sonografía ME: cartílago, músculo tendón, nervio y vasos  
**Monitores:**  
**Dr. Fernando Jiménez Díaz - Dr. Sergio Tejero García**  
**Dr. José F. Lirola Criado - Dr. Juan José Gil Álvarez**  
**Dr. Víctor Encinas Tobajas - Dra. Mercedes Vallejo Márquez**

## IV CURSO AVANZADO SATO DE ECOGRAFÍA MUSCULOESQUELÉTICA PARA COT

SÁBADO 24 MARZO 2018

- 09:00-09:15H. **SESIÓN EXTREMIDAD SUPERIOR**
- 09:00-09:15H. **HOMBRO**  
**Anatomía básica. Exploración ecográfica básica**  
**Dr. Fernando Jiménez Díaz**
- 09:15-10:15H. **Práctica ecográfica hombro**
- 10:15-10:30H. **CODO**  
**Anatomía básica. Exploración ecográfica básica**  
**Dr. Juan José Gil Álvarez**
- 10:30-11:15H. **Práctica ecográfica codo**
- 11:15-11:45H. **Pausa - Café**
- 11:45-12:00H. **MANO-MUÑECA**  
**Anatomía básica. Exploración ecográfica básica**  
**Dr. Juan José Gil Álvarez**
- 12:00-12:45H. **Práctica ecográfica mano-muñeca**
- 12:45-13:00H. **CADERA**  
**Anatomía básica. Exploración ecográfica básica**  
**Dr. José F. Lirola Criado**
- 13:00-14:00H. **Práctica ecográfica cadera**
- 14:00-15:00H. **Pausa-LUNCH**
- 15:15-15:30H. **RODILLA**  
**Anatomía básica. Exploración ecográfica básica**  
**Dr. Fernando Jiménez Díaz**
- 15:30-16:30H. **Práctica ecográfica rodilla**
- 16:30-16:45H. **PIERNA-TOBILLO-PIE**  
**Anatomía básica. Exploración ecográfica básica**  
**Dr. Sergio Tejero García**
- 16:45-17:30H. **Práctica ecográfica pie-tobillo**
- 17:30-18:30H. **Bases Prácticas del intervencionismo**  
**Dr. Fernando Jiménez Díaz**
- 18:30H. **Clausura del curso**  
**Dr. Sergio Tejero García - Dr. Juan José Gil Álvarez**  
COT. Hospital Virgen del Rocío, Sevilla

FUJIFILM  
Value from Innovation

SonoSite